L'IA, MA FAMILLE ET MOI

RESSOURCES ET OUTILS

Le cadre d'usage de l'IA en éducation : la boussole

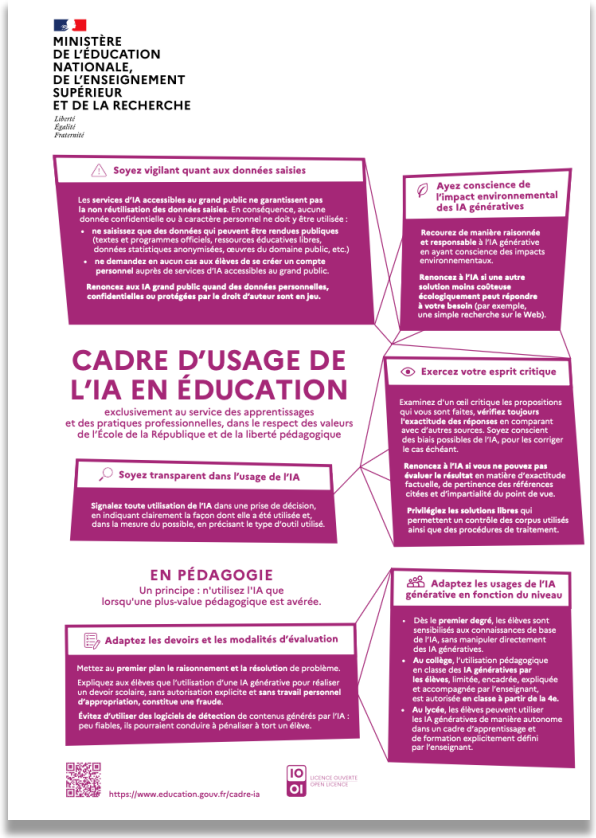

- Publié en juin 2025.
- **Objectif** : encadrer l'utilisation des outils d'intelligence artificielle de manière éthique, responsable et conforme à la réglementation, tout en respectant les valeurs de l'École de la République.
- Il fixe les principes et bonnes pratiques pour un usage responsable de l'IA à l'école, progressif et favorisant les apprentissages.

Pix : parcours apprenants IA, mission Pix Junior

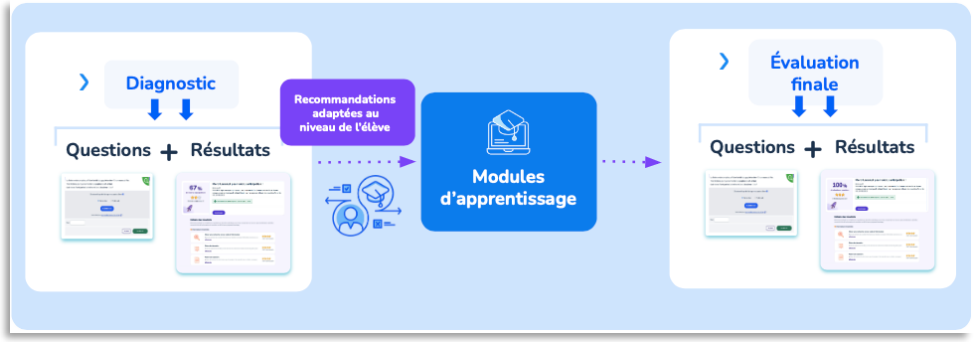



- **<u>Objectif</u>** : accompagner les pratiques des élèves et de développer leur esprit critique vers un usage éclairé, raisonné et responsable, dans le respect du cadre d'usage de l'IA en éducation.

- Obligatoires en 4ème, 2nde et 1ère année de CAP depuis 2025-2026.



Mission IA **Pix Junior** à venir
Pour toutes les classes de CM1-CM2.

Ouvrage publié par l'UNESCO, le CLEMI et Canopé



- **Objectif** : accompagner et outiller les parents pas à pas face aux écrans et au numérique dans le quotidien des enfants.

Comment s'informer
à l'ère des intelligences
artificielles génératives ?[1]

Les compagnons IA
et la vie relationnelle des adolescents :
ce que les parents doivent savoir

Trois conseils
pour un usage éclairé
des IA génératives

L'intelligence artificielle
générative (IAG) :
oui, mais intelligemment !

Un livre pour les enfants, mais pas que !

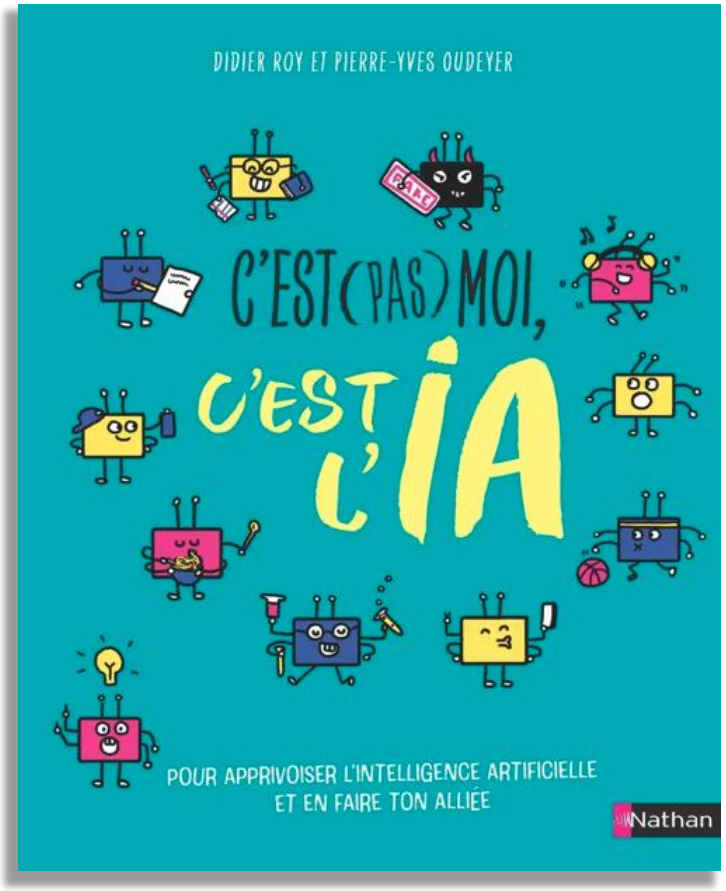

- **Objectif** : répondre aux questions des adolescents. Démystifier le fonctionnement de l'IA avec humour et bienveillance tout en mettant en garde contre ses dérives.

- Écrit par deux chercheurs de l'INRIA.





Aïe Aïe IA : un jeu pour tous à partir de 11 ans



- **<u>Objectif</u>** : outil ludo-pédagogique. jeu de rôle animé par un médiateur permettant d'explorer l'IA et d'éveiller son esprit critique. À partir de 11 ans.

- **Le +** : les « explorations » peuvent être utilisées seules, indépendamment du jeu, comme activités de découvertes





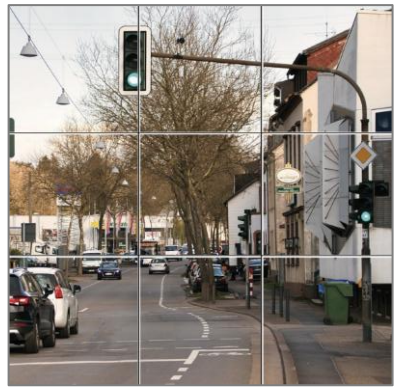



Liens utiles

- Le cadre d'usage de l'IA en éducation
- Les parcours apprenants Pix IA
- Pix Junior
- *Grandir dans un monde connecté, ça s'apprend*
- *C'est pas moi, c'est l'IA*
- Aïe Aïe IA